西曆一千九百十七年十二月廿八號即舊曆十一月十五日

誠報

CH'ENG PAO

每兩星期出版一次

第三十號

附張非賣品

價洋一分

戰聞社在上海福州路二十二號

美大總統演說入戰渦之宗旨

（子彝）

President Wilson's speech on America's war aims

初三日華盛頓來電云是日爲美國國會正式開幕之日大總統威爾遜出席演說曰憶自上次開幕迄今已閱八月個中時間之所經歷事實甚要甚巨固爲衆人所共知奚贅爲今吾所欲討論宗旨大率有三（一）大局情勢之所趨吾儕宜如何對待之（二）吾儕現今所當盡之義務（三）吾儕求達正鵠之毅力如何

論第一宗旨。原與德宣戰之所以誠爲吾美民所共悉德國取消吾之航海自由權及種種酷虐誠爲吾美民所不能忍故不能不宣戰也吾儕現今之正鵠即是欲卜全勝捷而後已苟正鵠未達必不能懈怠亦不能觀望誠不待言而喻蓋吾美民已同心一意以斯鵠爲正當之定理然亦有少數人識見狹隘時加訾議與怨咨若輩之討論媾和並不知得和之必需何法而始可以和吾故不屑與之辯若輩之在吾美國既無重權之可言亦無高位之足崇吾惟置諸不論不議列而已執是而言則吾儕畢竟躋何地點而始可以言和乎則應之曰野蠻斯滅殆盡而文明增進無已即爲吾儕正鵠之已達蓋德政府對待全世界之鬼臉已揭去可知德國政治之手續是以無天良無誠實爲體而以半狡猾半武力爲用故凡與之立約者人皆視之爲神聖不可犯德則視作廢紙一頁原其所以至於腐敗若是之甚者無他故以德政府非德民之代表故也待德民可以選舉有眞實信用之代表以掌握國權乃始可與之議和以若和局得之甚難價亦甚高第斯高等之價値吾等則甚樂出之而不稍事吝嗇也

吾儕覺半空中有聲對吾言曰其言甚溫柔且入人之心亦最深其言維何乃曰戰事之結局不可有報仇之態度蘊蓄諸中無論何國不能因其執權者暴措暴虐而罰其民而刦其財此即是俄國政府所言惟求不割人地不索賠欵不償損失三鼎足之和局是也因是語甚足動人心故德政府藉以迷惑俄國民暴政府使之單獨媾和孕胎一時期未熟之和局此種之和局勢必不能持久蓋必須將世界帝制之政府變爲民治代表之政府而始可以言和知和而和則和始可以立於穩固之基礎

論第二宗旨。釀成歐戰之巨禍者德之帝制派也而此派不汨沒即無議和之餘地故斯鵠已達吾美即可以行厥世界得勝捷之國之所未行即是將議和條件以仁義道德爲根本及是時顯彰其大度之政策實爲吾美之所樂爲惜乎今時猶未至也猶有待也故目今獨一無二之義務即是犧牲一切所有之生命之金錢之材料以求達吾勝捷之鵠而後已故現今欲購未熟之和局者不必與吾儕討論而吾儕之欲公同討論者乃即是與德民討論也吾甚願討論時際德民能悔改前愆吐遷善改過之詞例如德之蹂躪比國德苟能自認過錯願賠償其所毀壞凡德奧所轄之巴爾幹諸小邦亦宜釋放之使得自由並獲自治之權此實爲議和必需要之條件也

故吾之所以反對德者惟反對其帝制派而已德如昌明其科學振興其實業發展其商務凡賴是而佔世界之優勝由窮蹙地點一躍而登優越奇異之超點蓋屬商戰之結果有然也吾美斷不能忌妒之且崇拜之德賴是而一步千里蒸蒸日上級升吾美之國際而造乎其極吾儕亦何能略有齟齬乎斯種戰法不特爲文明之戰且亦爲各國利權之所固有者也

吾儕對待德國之內政乃毫無干涉意茲聞德國主人翁之官僚派時謂德民曰吾德入戰渦之鵠即是欲保護已國而已彼協約國欲割奪我土地翦滅我國勢奴隸我德民吾非好戰出於不得已而戰耳吾戰主於守彼戰主於攻德民然之信之被蠱甚矣故樂犧牲一切以護己也而抑知有大謬不然者且亦顚倒是非之甚洵無絲毫眞確意存諸中大地摶摶之世界誠無一國欲佔德之地者除德外亦無一國懷作世界主人翁之意者吾儕之所冀者惟德民不再執迷不悟霍然醒翻然改而媾和之日即可翹足待

由吾管見所推測倘協約敗北同盟全勝則不特爲世界憂且更爲德民憂也蓋德民非不蓄自由自治之志第因現今帝制之政府不敗德民永無吐氣揚眉之時故吾美之宣戰雖以保護比法爲鵠究屬毫無害德民之意也

論第三宗旨。既若是吾儕能不集美國全力以達其勝捷鵠乎蓋吾儕所求之勝捷未曾蘊埋絲毫之私益同盟各國之宗旨與吾美自由之宗旨正相反二者不可並立於天地間也同盟之戰法乃宗野蠻而舍文明與曩昔英雄君子之態度乃迥不同同盟之政治是棄燭室而入黑幕吾美若不與之爭則世界之進步頓成退化故美民宜承認此戰爲神聖之戰誠宜個人各出其全力以求其全勝捷且冀上帝保護以玉成其鵠而已

駁朱執信所著之中國存亡問題一書

（金璣）

A criticism of Chu Chih-sin's (Sun Yat-sen's secretary) book on the peril of China's joining the Entente

間嘗瀏覽朱執信所著之中國存亡問題一書而致詞爲然鄙人交友寥落不識朱執信爲何許人且無從偵悉是書之在何處出版何處發行故斯書雖非匿名而實情近於匿名揭帖也詳究之因恍然大悟而知爲德國之機關一部份耳是書藍本。原係德某著作之筆以毀謗英國爲宗旨朱氏乃半譯半撰。大率亦步德某之後塵以譽德毀英爲宗旨第思今時中華已宣戰於德加入協約華人之助德以詘協約即甚不忠於本國。非君子之所欲爲者故是書不能視之爲華人之筆直視之爲德人之筆也

可。

華人助德雖與本國政府之鵠相反第各人之意旨識見本有不同姑不具論也然不論是兵戰。是筆戰。畢竟各有文明之戰例在朱氏之筆戰業已學就其主人之德之兵戰亦含文明而取野蠻之態度亦非君子之所爲之第二也然則畢竟如何而始可爲文明筆戰乎則應之曰力揚敵之惡而略隱己之不盡善固皆無害於文明者也若亡而爲有是而爲非揑造謠言簧鼓惑衆乃爲野蠻之筆戰朱氏之書句句篇篇悉宗是主義故吾之所以責備之者非責備其助德以助德爲其利權之所固有第責備其滿紙讕言而無稽且其書之自相矛盾處亦難一一枚舉茲特略言其顯而易見者數則以供華人之研究焉例如第二章論中華糶粮於協約華民必致飢餓無非自取滅亡之道而第三章則曰日本與美售粮食軍火於協約陸獲巨利而中國宜急改良興商業而得與日美同樣之結果何以一章說不宜賣一章說宜賣豈非矛盾之甚者乎第四章論英自古至今毫無戰鬬力惟挑唆聳動隣國之戰以取漁翁之利而第六章則曰英自三百年以來無論何國有擴張進步之精神即反對之譬如三百年前之西班牙二百年前之法國二百餘年前之荷蘭英國皆與爲勁敵默念英之反對斯數國也皆在其極強盛時際而反對之迨逐漸衰弱而即不反對之設無戰鬬力何以反對其強而不反對其弱乎噫斯言雖載諸華人書中而實由德人教導之也德人之出是言也蓋欲眩惑印度中華日本之遠東區域不甚諳歐洲歷史之居民亦屬顚倒是非之一大證據質言之英之三百年前政治之鵠至今未嘗略改西班牙欲作世界之主人翁英反對之西式微而法崛起以步西之後塵英又反對之今德國舉措與彼二國昔時之所爲者相等故英國亦反對之也攷察朱氏語意而知教導者必係德國人因查其所未言者而更淸晰。蓋百年前拿破崙崛興蹂躪德奧併呑歐陸英固反對之助德以金錢聯俄以攻法竟敗拿破崙於滑鐵盧而拯救死灰餘燼之德國乃得復燃彼時苟無英今時則必無德何朱氏並不提及斯言此亦英國之反對其強者而拯救其弱者也

總之英德之問題可不必由吾個人與朱氏爭執其孰是而孰非竟可由世界各國公決之世界已有四分之三助英而敵德試問英國之理既若是曲而德國之理既若是直何以世界反助英而敵德乎是不待有識者而知之矣夫共和之宗旨即以多數人之意見爲準則設衆全世界大會世界各國作代表而

議論此事則是否助德助英已無待贅述知然世界人民究不能全體一致無論何事必有少數人之反對彼朱氏僅憑少數人之意見爲之辯故不必與論厥大問題而特將其旁生枝節之小問題論之可也

然欲詳論中國存亡問題一書恐筆秃而亦難罄其所欲言故特擬問答以作辯駁之詞惟求簡略而易明耳

問 是書強行通過德國之對待比利時爲無公理然英之進兵希臘與德之進兵比羅有以異乎之說畢竟是何解

答 德之爲是言也無非欲朦蔽遠東人之耳目耳蓋居東亞者距歐洲遙遠僅能略曉戰之皮毛而究不能詳悉其底蘊故德人以爲是言中囊括一**似是之非**易深入人之腦系而蠱惑其神經也第就實際而言德之對待比國與英之對待希臘實有霄壤隔今請爲君解之(一)比爲蕞爾國也其獲成立於歐洲者賴有強大國之保護耳其所保護之條件卽是遇有歐戰時比必守中立之條件德卽保護比國強大國之一歐戰萌茁比國憶及保護之條件誓守中立故主張是德國假道於比以攻法乃卽屬取消比之中立此卽德之大罪之一也

雖然希臘亦屬英法俄三國所保護而成立者戰茁以後土布二國皆助德希臘政府深恐彼二國之佔據其地故求援於英法英法之派兵乃由於希臘之請援此卽是英法進兵希臘與德國進兵於比之**所以異**也(求援於英法者希臘國會之政府也至希王乃屬德皇妹倩誠無一不袒德因效袁氏手腕解散其國會聯絡武僚派以行專制之荼毒迫國會首相維尼齊洛起義軍王卽讓位於其次子而希之陸軍遂與協約團通聲氣焉)

(二)德軍闖入比境每臨一城必將其城之**府尹**與**紳士**數十人爲質城中若有一人反對德兵卽將無罪之質者殺無赦況德兵抵一城莫不刦掠幾盡甚至酗酒強姦肆無忌憚凡有血氣之平民誰甘忍覩其悽慘之狀勢有不能不反對之因而質者之被戮有數百人此不特吾協約國報章所登載爲足憑卽德統領所出之示諭亦可作爲鐵案者也比國作質而死者之寡妻孤子亦可作爲鐵證者也纛思兵士之如是舉動自憶韃靼滅中華後未曾見於世界英法之兵至希臘未曾殺一無辜質一紳衿此亦英法之對待希與德對待比之**所以異**也

(三)德兵在比有放火隊手執噴火筒先噴其火而後焚之斯舉也不特爲英法在希之所無卽凡文明國亦俱無是行惟德則獨行之此亦其**大異**也

(四)德兵每抵比之一城一鎭必估是處居民之貧富而勒索兵費略不如意卽殺其被質之紳或焚燬其村莊而不顧惜比雖小國而德所索要之賠款已有四千萬金磅之多英法之兵之在希未曾勒索分文此亦英德之兵之**所以異**也

(五)德軍司令部之在比每見一實業廠則必將其機器傢具材料運送德國供給兵工廠之用卽比國之鐵路除作德國運兵之用外餘俱盡拆毀其軌道而運回德是舉爲德所有而英法在希臘則無之此亦英法在希德國在比之**所以異**也

(六)比國實業既爲德國所倂吞比國工人卽無所事事比國壙地既駐紮德軍而變作戰場比農鮮耕種之處故比民三年間之口食悉由**美國紅十字會**所供給德政府遂以比民之游手好閒爲藉口運回德國以作苦工英法雖亦嘆工人之匱乏然猶在斐亞兩洲出高價值僱覓工人未曾勉強一希民以作苦工此亦英德之**大異點**也彼朱氏所言英之在希與德之在比無以異之六大謬也哉

Report that the Russian crown Princess has escaped from Siberia

俄公主不愧稱爲巾幗中之丈夫

(子秉)

初二日倫敦來電俄前皇全家被監禁於西伯利亞**大公主**(俄皇有四女一子及笄者僅大公主一人)女裝男扮**越獄**而經俄地幾逾一萬餘千里之遙抵港乘船而至英訪事員盤詰之俄公主曰俄國革命以前吾家爲天下之最富者今則被亂黨監禁刻削一切無餘物一貧如洗又厚詬病吾父之掌理不善將俄國腐敗之罪盡歸諸吾父一人身上寧孰知此實大謬不然也維持俄國之政治惟吾父一人憶自革命成事實以來俄國內訌僥難終日勢如**瞽人騎瞎馬**。**黑夜臨深池**。不料邇來之背約與德單獨媾和者皆不知羞恥之民黨所爲彼世人獨瞢焉無知吾故蓄志由英至美在彼自由之地演說俄國昔時歷史與今時情形俾供衆聞一欲得演說之價値以供吾家之不足二欲將吾父被汚衊之寃誣洗刷淨盡按此時俄國之公主洵屬**巾幗中之丈夫**。設乃父俄皇尼古拉斯第二有其女之若是幹才俄國決不至有今日之敗潰諺云**志如天高**。**命如紙薄**。公主之謂與言念及此不能不爲之悲傷也

Burmah, the world's largest exporter of rice

緬甸爲世界糶米最豐之國

(金璨)

世人所賴爲生命者惟五穀而五穀之最佳者則莫如米麥二種世界之食麥麵者居厥多數食米飯者乃少數之人也蓋產麥之處甚寬廣而其最繁盛者卽**西伯利亞**。**坎拏大**。南美洲之**阿眞廷**。與**澳低利亞**等處產米之處有**印度緬甸中華日本**。與南美數部落宜種麥之區之居民則食麥甚合衛生若強之食米必有妨害於精力宜種米之區之居民則食米甚合衛生若強之食麥亦有妨害於精力此無非天地主宰造人造物之有支配有智慧順之者則安逆之者則危

瞰全球計出產麥何其多米何其寡世界糶售產米之最多者則莫如緬甸暹邏每年西成計及二千八百萬噸有餘能輸出境外者有二百五十萬噸如中華日本雖產米頗豐而所產亦僅足己用無輸出之理按農學家言華農如能**改良種米**之法產必倍之斯言誠盈耳矣畢竟確切與否則猶在不可知之數蓋華農雖淺於學而其勤劬乃爲天下所首屈指者今國成共和設立農部宜如何悉心研究民事之不可緩苟能造就一富民之策而富國卽在其中矣語云百姓足君孰與不足允爲千古之定理也西洋博士有言曰能令產一莖草之地使之產草二莖此卽爲世界之大偉人誠哉是言也

美國對於和議上論料之徵集

American ideas of peace

(來稿)

歐洲大戰終必有其停止議和之時美國列於和議席中自願用其所以加入戰爭之主旨以解釋和議上發生之一切問題美國對於和議上所抱之希望殊可必其與協約各國相和洽然美之和議代表當以其自己之論調發表其意見者此亦美大總統威爾遜氏之所願望者也

美大總統威爾遜氏因欲求美國代表在於和議席上論斷各事能達眞確之地點近乃任命其顧問后斯氏E. M. House預爲徵集議和代表在和議中所關涉之一切知識焉

蓋協約各國對於解釋和議上繁難問題之論料豫備徵集已達多時而歐洲外交家之世界政治知識又本較美國政客爲優今欲使美代表在於和議中不必倚他人之知識以行事則和議上論料之徵集固爲要事后氏自言凡在會議中得佔優勝者多爲善於豫備且宜熟籌其所議事端故彼自己現所注意者卽爲美國在於和議中所可用之知識焉

對於世界和平之計謀○美國之所以加入大戰中者純爲厥世界民主政治之安全者也依此策畫以維持世界和平美代表在和議中應持何議固當注意美國向有盟約保持和平之說前總統塔虎脫氏實爲之倡擬設立萬國巡警於某中立國入盟諸國各派遣委員駐於是邦幷設萬國裁判所執行議決之案此外尙有各種策畫后氏現正詳細考察俾得知設立萬國巡警所當行者何事萬國裁判所應如何組織其判決應如何強制執行而將一切事實報告於美總統焉

依后氏之所宣言彼於萬國政治之事擬全不干涉僅以豫備各事之知識論料爲止總而言之此舉之主旨全在使美之和議委員將來不至以事故知識未能周知而致難於行事而已歐洲各交戰國從事於此已二年餘今美之所欲爲者亦若是也

專門人才之輔助○后氏於此局之組織正將與威總統商榷制定后氏及其局中職員搜集各項論料擬於通常外交界外行之后氏擬聘大學教授萬國商業上之專門家以及他之專門人才爲其輔佐現正從事選擇也

此論料徵集之範圍廣被於全世界乃后氏之所自認彼所搜集之事實如土耳其國與巴爾幹問題之各主義斐洲德殖民地爲英佔者之地位比利時之眞確情狀回復德向比國及法國北境之要索兵費與其集取之法關於波蘭波希米亞之事實及謀畫關於阿米尼亞敘利亞之事實阿薩斯羅連問題之研究以及歐洲外交界所注意之種種事實皆當從事調查報告庶美人明於各項事實關係益能貫徹興兵加入戰爭之主旨所行之事皆可保其爲賢明也

報告以中正爲必要○后氏之從事調查全取獨立主義蓋今日所調查之事實卽來日決斷之基礎故其所以報告於政府者當然竭力惟中正是求也夫美國之所以加入戰局固特有其自己之主義將來議和之時美之代表自當依斯主意以行事至對於歐洲各國之領土問題美國之所主張者僅在保持小國之權利而已

處置歐戰之各問題各國各有特別關係無可諱言若俄若法若英或皆有特別之利害可言美國對之自當作公正之表決各交戰國中戰爭而無所自利者莫過於美美之所求者皆非所以爲己也惟其如是故其行事當全取乎獨立世界對於恒久和平之希望實令美國在於議和席上有可爲之極大事業后氏今搜集其事實論料關係固極深遠事業之大涉及於全世界非特后氏一人向所未爲亦任何人向所未爲者也

美國今之從事此舉幷非與協約各國意見有所不洽后氏曾力爲表白蓋此次之大戰實令美國握世界之權力惟其如是彼於世界之事益當周悉而后氏於考查之中對於德奧之事協約國之事中立國之事固全當一律注重也○依后氏之意和議中關於美國之極大問題和議中之極大問題當爲豫備建議維持永久之和平因此后氏志在窺得各國之態度各國中各黨之態度以及戰後掌理德意志事權之態度以供參考焉

亞細亞火油公司

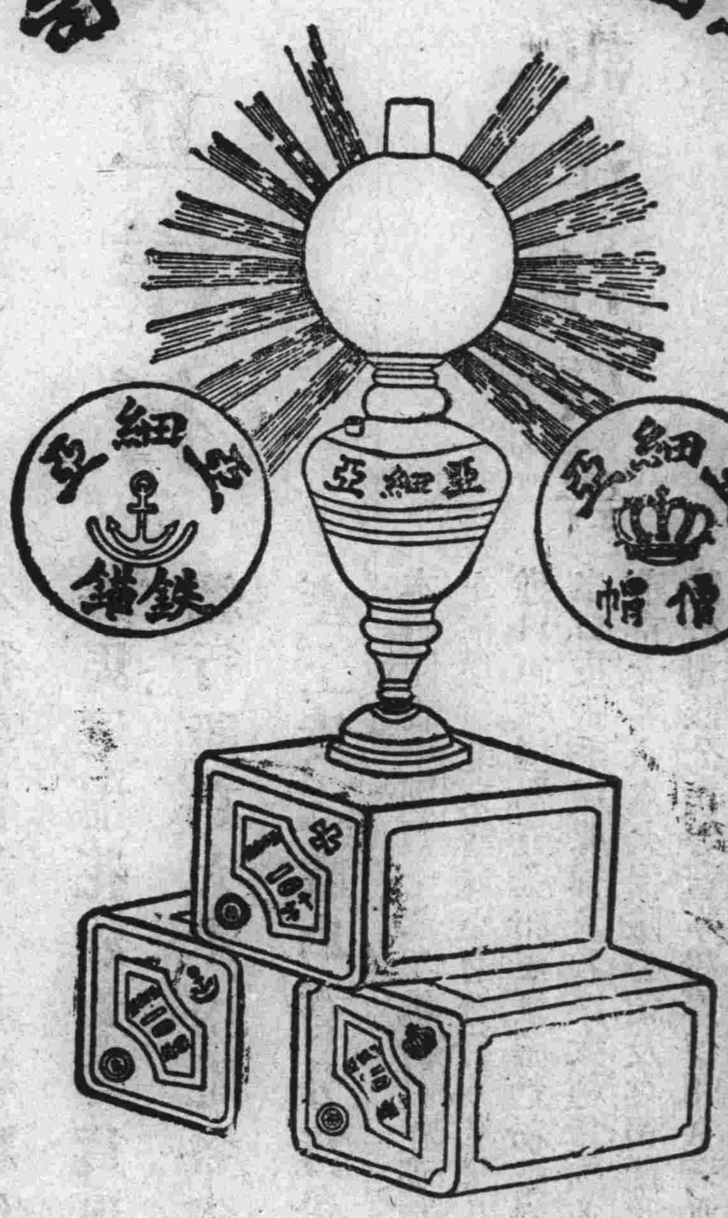

亞細亞各牌著名火油及洋燭各處均有出售

上海泰和洋行

總行開在英國分設上海迄今六十餘年運銷英國名廠如市布原布漂布漂洋標粗細斜紋元青羽綢秦西花素緞及各種時欵花色疋頭與夫五金顏料雜貨等兼運美國粗布粗細斜紋粗細布絨布法國花素絲紗絲緞各貨定價從廉誠信自守素荷中土各埠　大商鉅賈交口嘉許茲爲擴廣營業爰登廣告惟希　惠顧極表歡迎謹佈

本行經理外國名廠之平油毛毡凡建造房屋頂及斜披屋頂最爲合用要知詳細並欲看樣請爲駕臨是幸

本行承辦五金雜貨如有製造廠家所需零件有欲採購者請　駕惠臨極表歡迎價當克己以副　雅愛

上海漢口路七號泰和洋行謹白

本行經理瑞士國著名山德士廠顏料所有直接與硫化種種皆備色色俱新可染絲綢及毛質棉質布疋棉紗線等鮮豔奪目永不退色備有樣本並詳註染法以便　貴商採選荷承惠顧無任歡迎

上海漢口路七號泰和洋行謹白

REISS & Co.

老牌

三炮台香烟

烟不在新日久則名。種不在多味香則稱。老牌三砲台舉世所歡迎。裝璜皆是綠烟草更鮮明。吸者皆上等。無一不讚稱。可以醒心目。欵佳賓。無燥喉之憂慮。無害處之可形。浙紹陳年酒。之江龍井茗。識者云。何購之有。

中國各大烟店均有出售

英美煙公司

廣告

啓者本行創製之各欵線衫向來選擇上等線紗精工製作而成洵爲最特色之貨品經歷數十餘年名馳歐亞久蒙士商賜顧大加讚賞推爲巨擘其貨式則精美無雙其商標亦羅列數欵近更精益求精價格固屬公平銷場則日臻暢旺舉凡星嘜蝶嘜福壽嘜鴛哥嘜雙金魚嘜各等商標線衫皆爲本行所自製比之市上所售確無倫比并經向政府註册存案別人不得冒效購用諸君請認明商標爲記庶不致悞各埠大商店均有發售本行統辦各欵洋貨疋頭傢私銅鐵雜貨等物均皆精美異常裝配妥善而且取價從廉　諸尊賜顧尚祈注意是爲至盼

香港洛士利洋行

謹啟

W. R. Loxley & Co.

天津開灤礦務總局

出售

開平烟煤

專供各項實業機廠以及家庭之用

并售高等焦炭各種缸磚火土

如蒙賜顧請即函詢

天津英租界開灤總局

上海[illegible]號仁記路開灤分局

香港代售處天祥洋行

KAILAN MINING ADMINISTRATION

香港 維新織造有限公司

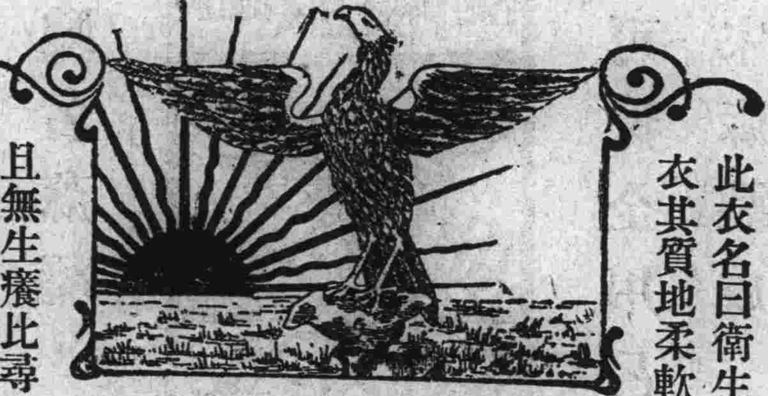

此衣名曰衛生衣其質地柔軟且無生癢比尋常結織者更佳

敬告

諸君本號各種時欵衛生衣裳及女裝衛生衣係特聘歐美名師購選上等材料在本港織成之佳品也其功効能吸穢濁汗氣無礙身體而且質地柔軟溫暖乃用最新式之機器製成級結適體故能禦寒而無傷風感冒之患是誠衛生之至寶也餘外尚有純結什色羊毛對胸揸結衫羊毛波蘿花樽領笠衫等發售此羊毛衫之妙處因能寬窄自如熨貼溫體　諸尊熱誠愛國欲振興土貨而挽利權者請嘗試之

請認嚜頭須防假冒

THE WEI SAN KNITTING Co., Ltd. HONGKONG

太古洋行

經理

新太古輪船公司輪船往來中國各口岸　貴客裝貨搭客格外歡迎

藍烟囱輪船公司輪船往來英國　美國　東洋及歐洲各口岸

香港太古車糖公司專造車糖氷糖馳名已久又有頭等TK糖出售每包十磅日用最宜　貴客賜顧請認太極商標爲記

香港太古船澳承攬建造輪船修整輪船及水鏤並各種銅鐵鋼器鐵路梁造橋樑等工程如蒙　光顧請　駕臨本行面議

老太古火險公司本行經理五大保險公司專保廠屋棧房及衣服生財貨物保費公道特設經理在各口岸　賜顧者請駕臨上海法界黃浦灘本行接洽可也

BUTTERFIELD & SWIRE

上海
圓明園路八號
英商新旗昌洋行
經售

各種照相材料

碧捷乾片白金紙爲無上上品本行備有現貨以便採購置有暗室以便試驗

屋上平頂油毡

質料堅靭冬夏不變砌做石子如天生可立保證以固信用

蘭燥避疫藥水

夏秋之交癘疫必盛用此藥水洒於庭除既可避疫且免傳染各處藥房均有代售衛生各界請爲註意

華司得膠布帶

該膠布帶乃美國名廠新發明製造質地堅固冬夏可用陰晴不變歐美各國皆用此帶馬力之速過於皮帶如蒙賜顧無任歡迎

SHEWAN, TOMES & CO.

瑞瑢機器船廠

總公司設在楊樹浦路三十七號

本廠專製各種機器輪船鍋爐電機等件各處工場均裝最新機器電力轉運機能吊極大機器物件

本廠船塢工場共有基地一百二十畝前有河江邊岸佔有一百十丈之長並有碼頭能泊極大輪船

本行每日傭工有二千餘人之多每機器部俱有英人工頭監督

如蒙詢問各種機器事件無不迅速從命各種估價一概免費如蒙賜顧者請即駕臨或函件接洽均當歡迎也

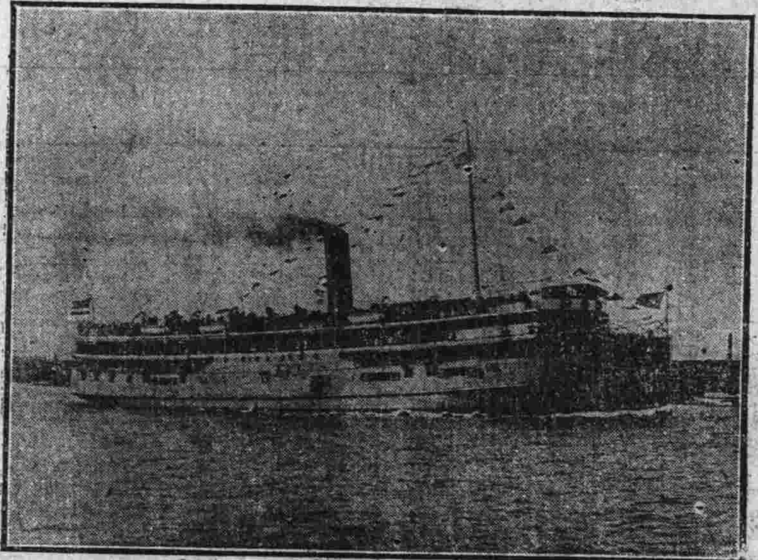

所附之圖乃是本廠承造甯紹輪船公司之新甯紹輪船圖樣此船全身用鋼造成內容裝飾極爲美麗其船長闊度量如下船身長三百另四尺身闊四十六尺深十五尺速率每點鐘能駛十六英里

THE NEW ENGINEERING & SHIPBUILDING WORKS Ltd., SHANGHAI

英商
聚立洋行

本行專作羊毛羊絨駝絨猪鬃馬尾棉花荐蔴等貨出口總行設在天津內地各省出產土貨之處均有分行代理

Hatch, Carter & Co. Tientsin.

英商
信記洋行廣告

本行開設中國數十餘年總行設在英京天津上海漢口北京等處俱有分行及代理店專做進口軍械機器五金布疋紙張麪粉藥料雜貨出口皮張毛絨蔴棉及各路大種貨物並代理英京大名永水火保險公司及坤司蘭水火保險公司該公司等資本雄厚信用久著如荷各界諸君惠顧無任歡迎

Eastern Trading Co., Ltd. Tientsin.

Sanatogen
THE FOOD-TONIC

Sole Agents in China & Hongkong
British Medical Import Co.,
1 The Bund, Shanghai

何以散拿吐瑾爲獨冠一時最合宜之補品

一散拿吐瑾具有補腦强身滋陰助胃養血安神諸功效曾經全世界各國醫士所公認且得中西各界數萬人之保證

一散拿吐瑾用補益腦系最要之燐質與補身之乳脂加以化學法配製對於身體各部易使吸受

一絕無冷熱性質及激刺品之雜質在內故服者不論年齡老幼決無體性不合之虞

一虛損之人胃力必弱服他種補常有積滯之患惟散拿吐瑾兼有助胃之功消化更易

本行備有精印五彩說明書各界諸君索閱者請將左圖剪下開明住址函示本行當即寄贈不誤

上海黃浦灘一號華發大藥房謹佈

東方最久之行

怡和洋行　JARDINE MATHESON & Co. LTD. SHANGHAI　怡和洋行

上海黃浦灘

雜貨商家輪船經理

本行自運各種機械炸藥細美貨物以及各種英國疋頭等貨

經理印度支那輪船公司（即沿岸及內江輪船）公益紗廠怡和紗廠楊樹浦紗廠怡和源打包廠及公和祥碼頭事宜

代理皇家郵船公司（即SHIRE水路之輪船）出口則有各種絲料產物

進口則有大種鍋爐汽機抽水筒網製轆轤機軸平圓穿插工程與機器上所用之器具又有木工印刷及紡織機器以及各種他機器如蒙　惠顧請至本行詢問一切便當一一告知藉副　雅意

香港製纜有限公司

鳳鳥商標之馳名蔴纜

可保全用呂宋蔴製成

中國各要埠均有發售

本公司創設四十餘年製造完善精臻美備並用上等呂宋蔴製成諸君賜顧可獲最妥適之蔴纜也

香港總代理新旗昌洋行謹啟

各埠代理　上海圓明園路八號新旗昌洋行　天津新旗昌洋行

HONGKONG ROPE MANUFACTURING Co., Ltd., HONGKONG

老牌企妹煉乳

衛生極品

以之代母乳無出其右

買此煉乳嬰孩愛之

萬國公斷如何實施世界利益之事如何強制執行皆后氏所搜求之重要論料也他如萬國裁判所中代表如何組織協約各國應否組成世界警察有此警察德奧及各中立國應否加入對於強行萬國裁判所命令之各派意見亦皆所注意次若世界經濟實業商業之情形亦其所欲考察者也

尊重小民族之必要○對於純粹歐羅巴問題之解決美大總統所欲與聞者今只知其有尊重小民之權利一項彼於宣戰之初致書國會曾言及戰後整理國境當注意於民族之團結法國政府曾許斯拉夫人以獨立對於巴爾幹之問題現有之解決計畫亦復甚多協約各國對於美大總統答教皇說和之詞予以認許是即爲認美國在解決議和問題中得發揮其意見之證夫美國之作戰順乎協約國之一方而未嘗有條約之束縛故其在和議中之發言亦順乎協約國但不受他國之約束而能自爲決斷后氏今徵集其決斷之論料其所擔任者誠可謂爲大莫與京之事業已

美國自由借劵之演說記（子兼）

America's Liberty Loan

美國入戰渦而助協約之經濟實有不可思議者**英法俄意**各國無一不得美國借欵之臂助故美國難免借劵之組織然名之爲**自由借劵**。意謂吾助戰之鵠即是欲組織世界之自由強壯者入行伍而犧牲其命衰老者免行伍而犧牲其財一味羣策羣力而自不失其正鵠矣

本月二十四日**駐滬美商界**。聚大會於某旅館**美總領事**主席演說提倡欲感化美僑盡厥心力以購乃自由借劵俾盡**國民一份子**之義務美總領事又請**季戈爾會督**出席演說曰吾美國花旗不特代表吾美國之政府吾美國之人民且更代表吾美國之宗旨宗旨維何即是世界個人利權所固有之自由蓋匪特美國人之自由即全地球億萬萬人之自由亦無不囊括於其中

美國因素主張是宗旨故追憶夙昔從未釀成有攻人之戰事也凡戰釁之開悉屬由敵之攻美欲攘奪美之自由所致茲則否否乃美國宣戰於德非德之宣戰於美似乎美攻而德守矣而抑知有大謬不然者德行無限制之潛艇戰是宣戰於全世界刼奪全世界人之自由魯西台尼亞之被轟沉時葬魚腹者計有一千一百餘人美政府因卽告反對於德德竟置若罔聞美亦漸作罷論故大多數美人均因政府以若之虎頭蛇尾甚覺有靦面目無如自茲而後心胸中儼目不忍覩被淹斃婦孺寃魂之慘狀耳不忍聞被淹斃婦孺寃魂之悲哭一若不爲之伸寃而心中萬難得片刻之安寧彼自由借券乃即是世界人得自由行動之價値也

又有**聖約翰**大學堂**監院卜舫濟**博士演說曰邇時世人盡注目於美國吾美大總統之竊竊私語全球聞之而若雷試問吾美之躍入戰渦畢竟以何爲鵠乎吾應之曰吾鵠有二（一）促戰事之速竣（二）欲建立穩固公義之和局除斯二鵠外無他求也

夫吾美之入戰非好戰也亦非樂戰也且甚惡戰而出於戰蓋有不得不戰者在吾以和平爲價値之最高者迄今欲購斯和平必須出入戰之價値而始可雖欲不戰亦惡得而不戰

偉哉吾美國之大總統洵屬最能莫上之一**游說客**也故出而排解作調和人諮諏兩造畢竟欲獲奚若之條欵而始允和平協約國之回覆乃甚明晰德政府之回覆曖昧不明有令人摸不着其頭腦者因是說和而終不能成也吾美國之入此戰渦職是之故

設若中央列強得勝乃即是**野蠻主義**之得勝野蠻主義維何即是以利爲義以力假仁故德佔地即宣布戒嚴施行野蠻殺戮無辜無人分說之餘地對待苦厄懦弱人則毫無慈悲與仁愛彼之若是行者非因其爲無惻隱之心乃因欲恐嚇若等人使之不敢作**强項公**。斯非野蠻是何乎倫德人果得全勝利是必將斯主義充塞於天地而無間吾美人是可忍也孰不可忍故美國之入戰卽是欲反對野蠻主義而戰耳是則於斯時而規定和局當必與昔時歷史上之和局有迥不同者蓋曩昔戰畢和局之宗旨卽屬**强者獲益**。**弱者聽命**。此時之和局必以**世人盡同胞**爲宗旨組定之和局當必毫無寃枉囊括於厥中而始可謂吾鵠之已達若不能組成如斯之和局則吾美之入戰渦猶夢幻猶泡影奚裨奚益

吾儕雖僑居遠東遙距祖國而愛國之心實較居美國者尤蓬勃而無已然委無餘法以揭櫫之惟有慨解廉囊踴躍以購自由借劵之爲得余故翹企諸君之購之者如歸市

協約對待土國之密約（蟄隱）

The Allies Intentions regarding Turkey

俄國自革命政府握重權以來即蓄單獨媾和之主張宣布各戰國不割人地不索賠欵爲宗旨革命黨外交總長曰吾欲揭櫫外交之密約使世人知之按其所言協約與俄前政府所立之密約係欲割君士旦丁城與達得拏利斯海峽送給俄土屬之阿米尼亞亦給俄而其港口與海濱部份給法又復有英所應得之地斯約具**瓜分**性質核與不割人地不索賠欵之宗旨相背謬故爲現今政府所不承認倫敦來電國會某會員出席質問英法俄所訂之密約有無瓜分之條件外交次長答曰英法俄惟有對待小亞細亞之密約然其密約中絕無瓜分之條件

記者曰戰國之不割人地不索賠欵在形式上視之則似爲仁政之道無如居住小亞細亞之基督教人民久苦土國之苛制虐政卽戰茁以後而土國尤敢滅阿米尼亞種之無辜平民幾及一百餘萬倫議和之時而猶不令其民得擺脫其暴軛則甚爲之不甘額

日本絲商之發展不遺餘力（子兼）

The Japanese silk industry

懿歟休哉二十世紀中之各國進步洵較前十九世紀爲更多且速也其最有效力者則莫如日本日本**商業**之發展爲華人所目覩而無疑日本之**農業實業**。概可類推知矣即日本之**文化**。又久爲華人所欽仰故中華之留學日本者以萬計

攷日本之進步一賴人民之發展二賴政府之提倡譬厥絲業數千年來之稱爲最精良最熾昌者則莫如中華溯古世代波斯羅馬興盛時際中華綢緞之造乎其極早已膾炙人口邇來中華之絲業毫無進步而日本則年盛一年甚至日本絲商竟運動政府擬詣法意兩國購買**蠶卵**。以改良蠶種使絲途格精美吾閱斯音信甚佩服日政府日商之燭先幾念吾中華各黨紛爭互相殘殺此省獨立彼省開戰阻截交通擾亂農商爲有餘暇齦齦於民事乎吾甚冀中國秉鈞者體察日之蒸蒸日上藉以激觸起而是則是倣爲中華造蒼生之福於靡豐庶乎近已

德國潛艇艦長亦有文明者乎（蟄隱）

A German submarine commander who was a gentleman

倫敦電云本月十七日有英國商船一艘挪威商船五艘由蘇格蘭開駛挪威護送者有滅潛艇艦二艘掃水雷小輪三艘忽被德之滅潛艇艦四艘所攻擊英二艦與德四艦交綏寡不敵衆一沉一受重傷而失戰鬪力商船即若鳥獸散德潛艇竟一一追及而轟沉之商船水手登救生船而遁德潛艇抬之上船赴德水手不允曰願以小船回國英之被傷滅潛艇艦已抵英死者四人重傷者二人荷蘭來電曰英國被沉護送商船之滅潛艇中之人多半爲德潛艇所救而爲德俘曩昔之德兵艦轟沉英國商船無暇救厥水手此次陡變爲文明戰法故特記之偉哉足嘉尚之艦長洵有君子之態度非庸衆儔所可同日語

英下議院議員質問商船被沉究屬何人慫尤而不愼若是乎海商務部副長答曰被沉之船共有八千噸之數此種護送法素著效果溯查設立此法以來商船之遭刦者僅百分之二此次遇害仍未週悉底蘊必待海軍上將詳查後而始有詳耗也

美國急造商船之結果（蟄隱）

華盛頓來電急造商船部總長某演說曰現今美國製造未成之商船有八百三十九萬五千噸之總數將成者孔多製造之速爲曠古所未有不久而其效果必爲衆所共知

兎死狐悲之感慨（蟄隱）

The fox mourns the death of the hare (a British Tommy regrets the death of his enemy)

愛爾蘭某醫院有探病客來函曰院中有傷兵一吾諮諏其受傷之原因彼答曰進攻時際吾隊攻入德軍塹壕與德兵**滾成一團**。遇一魁偉之德兵與吾捽毆吾默思吾二人**勢不能兩全**。故施暗計以短刀刺之德兵立仆諸地吾亦受傷吾間察德兵傷勢甚劇斷難存活寸衷自不能不存**兎死狐悲**之感以爲吾之得勝乃僥倖事故問之曰爾傷重乎彼微哂曰吾事畢矣吾卽將腰繫水瓶之水給飲彼甚感謝由囊中探取一基督教之**新約聖經**贈吾曰是書乃係生命之源頭吾自出戰以來悉惟是書賴寒冷時能使吾温暖飢餓時能使吾充飽憂悶時能使吾快樂迄今死亡時能使吾平安者皆是書也言畢闔目而逝吾不禁爲之酸鼻流淚吾之同伴由戰場上携回之紀念物類多德兵之鐵帽短刀衣鈕等物而吾携回之紀念物則惟德之新約一本吾故堅定厥志不使之離吾身邊也試思吾二人生前固爲仇敵然出於萬不獲已倫死後覿面於九泉之下洵可稱爲莫逆交

記者曰執是而言兵凶戰危洵非虛言戰之一字旣屬違背天道尤係大乖人情交戰者曷不三思之

日本卸肩兵士函致協約之受傷兵士（金璐）

From wounded Japanese soldiers to their wounded British Comrades

日本受傷之老卒聚年會於大阪提議拍恭賀之電於協約之受傷老卒又備附函係由各協約國之領事官轉遞茲節譯大旨列左

協約各國之受傷官員兵士同鑒敝同人係日本受傷之殘廢兵士茲何幸而得斯機會可以拍電恭賀於協約受傷之英雄閣下等均已卓著戰績蓋欲維持世道於不敝保存公法於已墜彼野蠻德人蹂躪世道公法已達極點綜觀上下古今洵無較君等更偉大之**視鵠**。亦無較君等更偉大之**勇敢**也憶昔俄華之役敝同人受傷成殘廢與爾儕等所可喜悅者曩時之敵國今已攜手和好試思仁義之至道乃爲世界所大同

君等之心猶是吾等之心吾等之心亦猶是君等之心故吾等鞠躬向爾等恭賀還求逾格保重玉體天道福善禍淫君等主戰之宗旨善也必蒙福也惟願上天賜福於協約各國是則吾等之所企禱者也日本受傷諸弟兄恭賀

英國製造飛機之精益求精 （蟄隱）

英國海軍部報告吾飛機落炸彈於君士旦丁城斯飛機由英起程沿途停息八次而始達君士旦丁計其行程有二千英里之遙遇狂風暴雨亦竟無阻閡除停息之時刻外飛機在空中駛行僅三十一點鐘之久憶自有飛機以來從未有駛行如是之速而且遠者英國製飛機工藝之精益求精概見一斑

德東斐洲之殖民地已全失 （蟄隱）

德國南斐洲之屬地已早爲英國所攻佔德國東斐洲之屬地又爲英比殖民軍所攻佔德國之殖民軍且戰且退已歷二年餘矣迄今英軍已俘獲德之全軍隊查德東斐洲之殖民地共有三十八萬四千零八十英方里之面積較德在歐洲之全輿乃不過二十一萬一千一百六十八英方里土地之廣博職是可知

美公使求覲德皇而不能 （蟄隱）

美國守中立之時駐德美公使吉氏屢欲謁覲德皇面陳美國反對德之不守文明戰法德首相屢次託故辭曰吾皇無暇質言之德皇甚惱怒美之反對詞故推諉不見耳最後吉氏致書於首相曰首揆尊鑒鄙人屢次煩爾帶領引見皇上而不能得嗣後竟可以不必再費神云云不料是日卽惠覆音曰皇上於某日某時在某宮恭候貴公使駕臨職是而知以理對待德人乃竟置若罔聞若以凶猛手段對待之則無有不唯唯者咄咄奇甚怪甚

猶太自治之希望 The Jews and self-government （蟄隱）

居倫敦之猶太僑民擬聚一感激英政府之會因英宣布欲將猶太原地克復以後歸還猶太之自治會中亦雜有阿拉伯及阿米尼亞人均各表贊成之意英外交次長書給一覆函曰英國主張立斯猶太爲自治之國即與吾儕世政鵠若合符節追溯英國素以弱小國之得自由爲宗旨故德軍蹂躪比國即惹動英國宣戰之機棙斯罪苟不雪即永無議和之餘地云云

歐戰紀聞 News

哈勒法電稱此次運軍火船轟裂之奇災人民遭難者二千人損失達六百萬磅內以幼孩死亡爲最多各學校學生爲之一空轟裂時如火山爆發潮水被激增高至四十尺鐵路均被沖壞火車四百輛車頭數十輛均遭損失　九日紐約電

德國以協約國宣言戰後決不再以原料供給德國非常恐慌德人已自行承認各物原料均須賴他國供給尤以待給於英國者爲最多某報則力言德國決不取消潛艇政策以爲抵制海軍大將狄比次氏於柏林演說時稱和議之成否半須視戰後協約各國是否肯以原料供給德國云云　十六日倫敦電

今午德軍無線電官報宣稱停戰約已於昨日簽字停戰期自本月十七日起至正月十四日止各陣地空中海洋中各前敵軍隊均一律知照不日開始談判議和　十六日倫敦電

革命黨政府總司令格利倫哥氏發通告稱暫停戰事條約已簽字此後戰事即當全行停止以待條約全文送至俄國　十六日倫敦電

昨晚駐意軍大本營路透訪員宣稱奧皇喀爾氏現又出現於前陣線對於意人之抵禦甚力頗爲憂慮現在停戰與軍頗爲困難蓋奧軍在愛西古平原不能度冬必速至度冬地點或奮力別謀解決云　十日倫敦電

德官報宣稱俄國代表又於十二日抵約定地點將對於停戰問題續開談判第二次大會擬於十三日舉行　十四日倫敦電

德國報紙對於與俄停戰結果均甚欣喜惟大半承認欲達到俄德兩國之和平問題甚爲困難　十七日亞姆斯丹電

巴拿馬已向奧匈宣戰扣留該處奧人現運河線上已無德奧人之蹤跡　十一日紐約電

今日英前首相愛斯葵在柏明漢演說其題目爲英國加入戰團有價值否愛氏謂余於一千九百十四年十一月中在首相任時曾宣言吾國非至普魯士之武力範圍完全消滅則國民之劍必不入匣（鼓掌）吾等與美國大總統之宣言殊抱同意絕不畏懼德人之鬼蜮伎倆余等所抱之目的無非欲使國家威權日上享自由之幸福然欲達到目的必先破除德人之種種陰謀今德人之舉動全出乎道德情理之外豈有能遂其野心之日哉（鼓掌）余等並不好戰嗜殺與德國接續戰事惟余等承認倘敵人果欲再戰則亦足以促進文化之發達製造之精良以及開拓人民之智識總言之戰事之和平必欲堅固道德及公理云云　十一日倫敦電

駐俄京路透訪員昨晚電稱革命軍事委員會於明日邀請人民宣示重要箴言姿細馬利黨機關柏勒夫達宣稱該黨與克尼落夫軍隊四千人以及機關砲在比來格洛特發現第一次戰事黑海兵艦隊之一部份偕代表出而反對海爾定氏海氏即捕其代表一人幷發嚴重之警告反對黑海艦隊干涉哥薩克領土之自治權　十一日倫敦電

駐俄京路透訪員宣稱南部消息均甚荒誕且互相矛盾故海爾定將軍所率哥薩克軍隊起事之眞相及結果均無從知悉傳聞海爾定將軍等已率步砲軍一萬六千人與革命黨政府力爭此種消息與先前電報完全牴觸　十五日倫敦電

泰晤士報駐華盛頓訪員宣稱國務卿藍辛氏自海參威美領事署得來電信謂俄國內訌日亟戰事甚爲激烈請即派美軍隊援助保護　十五日倫敦電

德軍向凡爾登軍隊前鋒攻擊完全失敗昨日砲火甚猛烈敵軍離戰壕猛力進攻惟終不能抵法軍陣線法砲台及機關砲同時開放敵軍均潰散退歸本陣損失甚鉅　十六日巴黎電

官報宣稱吾軍已重奪加爾德勒白蘭太陣之戰壕一大部敵軍於午間猛攻白倫太東部至下午仍未停止晚間敵軍因死傷過多而退　十三日羅馬電

駐意軍大本營路透訪員宣稱德奧軍自侵犯屈倫德諾始死傷約十五萬人　十四日倫敦電

倫敦電此星期內進英港口船二千四百六十一艘出英港口船二千四百九十九艘一千六百噸以上之船之被轟沉者十四艘一千六百噸以下者三艘漁船一艘被攻而得免者十一艘

The Submarines' Work

海軍部詳查轟沉商船核出統計一覽表懸示於衆憶自去年九月杪至今年六月杪轟沉商船逐漸增多迨六月後即逐漸減少及此時每月轟沉之船較客歲爲減而德潛艇戰之效力從可知矣

又詳查德潛艇之被英毀滅亦核出統計一覽表憶自去年十月至今年十月逐漸加多至十月間則不多不少云云

巴黎電進法港口船九百八十一艘出法港口船八百九十二艘一千六百噸以下之船之被轟沉者一艘被攻而得免者一艘

羅馬電進意港口船三百八十四艘出意港口船三百三十三艘被轟沉者一百噸以上之帆船與一百噸以下之帆船各一艘

二十三日北京來電中國政府照會美國公使芮恩施曰美博士李佳白僑華運動袒德諸多不便請貴公使取締等因公使接准文牘後即將李博士交美國兵艦遞解美屬之呂宋看管自是而後同盟即少一秘密運動之將軍而中華社會庶乎得一安謐之景象

非洲東部官報德狄比次將軍報告偵悉德國之東非部已無敵人蹤跡是則德人海外最後之領土亦已入吾人之手德軍一小隊潛匿葡萄牙疆域內葡人亦已籌思對付之策十一月吾軍俘敵一千一百十五人黑軍三千三百八十二人吾軍所獲及敵人自己毀去之砲六尊機關槍七十三架來福槍數千枝　三日倫敦電

猶太官報宣稱吾軍又擴張耶路撒冷東北部之陣線獲俘一百四十人　十五日倫敦電

官報宣稱敵軍步隊進攻被吾軍堅拒敵軍不能進取我飛機幷向敵軍大隊擲炸彈敵軍又聚大隊圍攻吾軍凸出之處吾軍步隊得意法砲台之援助將其拒退敵軍死傷甚衆而得地甚微　十四日羅馬電

駐意軍大本營路透訪員宣稱英軍第一次勝利爲飛機之戰勝英飛機四架飛過皮亞惟河時被敵軍飛機五架所攻擊搏戰許久吾飛機毀去敵機一架擊落二架隨後又有德飛機七架飛起被英機擊落其一英飛機全數回營　五日倫敦電

駐猶太英軍大本營路透訪員於十一日公文中自耶路撒冷用飛機遞此詳述佔居耶路撒冷之景況謂英軍爲全城人民所歡迎余（訪員自稱）甚爲欣喜某英軍將軍於早晨至市中召集投降人民無數均對之歡呼鼓掌幷以花致賀此種熱忱其故皆因英軍未曾以一砲一槍攻擊此城所致也　十六日倫敦電

官報宣稱愛西亞古平原之吾軍砲台猛攻敵軍法軍巡隊在白蘭太及璧受夫間開戰俘敵多名吾飛機向愛西亞古敵軍之交通線猛擲炸彈幷用機關砲攻擊敵軍吾飛艇並向敵營擲四噸重之炸彈　九日羅馬電

此間忠於政府之軍隊與前駐德京葡公使孫霍比斯氏所率之革命黨激戰三日政府因欲免軍隊之分裂要求兩方停戰後一律服從　八日葡京電

▲全球已無德殖民之領土

德海軍大將狄比次氏演說謂英國不但奪去我領土及米所波大且在各處堅固其海勢權及領土之權近來英國又侵奪全球各地之德人權力駕乎吾國之上且時以讒言謗誹使德人之威勢日益減大西洋西之世界以爲吾國已被完全剝奪狄比次氏素毅默不多言今在大庭廣衆中而作此言論良不多覯也　四日倫敦電

俄京消息俄國仍有亂象發生革命黨政府欲貫徹其恐嚇主義對待反對黨故仍竭力拘捕最近所拘獲者爲前財政官員多人及國家銀行總裁京中各銀行均停止營業各省消息不一大半自革命黨政府所發出諸傳海爾定將軍被捕之說尚未證實　十七日俄京電

波蘭消息人民大半反對組織軍隊爲同盟國効力日本機關路透訪員宣稱哈爾濱居民大半係猶太人現已完全在革命黨政府勢力範圍之下故秩序已離亂不可收拾匪徒搶掠重要日人房屋幷其他洋行　十七日倫敦電

今日下議院巴琴勞氏演說吾東陣線軍隊之戰績謂八日進攻耶路撒冷西南部之敵軍陣線逐退敵軍舉城乃投降現英國政治家及各軍官與英法意各代表已赴城保護一切愛倫倍將軍擬明日偕法意各司令及法國大使正式入城此次佔據耶路撒冷之延遲者因不願損失該城內外之聖蹟也（鼓掌）云云　十日倫敦電

葡京消息往往矛盾頗難明其眞相此次暴動之大原因或爲糧食困絀問題故政治家以海陸軍一部之援助卽起而推翻政府各軍輛均已停駛各總長均被軍官所捕獲　十日倫敦電

外交總長璧昌氏宣稱協約國大會議結果甚爲滿意各國之允於經濟上及軍事上一致行動尤令人樂觀協約國之財政軍械運輸供給各問題亦經詳細討論結果亦可令人滿意該會尤議決組織協約國最高級海軍委員會與議者均以爲循序進行易於一致是以協約國參謀部必無異議至於外交上如何可以獲勝利諸問題之意見亦均相同　四日巴黎電

英商

仁記洋行

天津英界中街七號地段

本行開設天津歷有年所專作出進口各樣生意幷設分行在秦王島北京倫敦等處代理各保險公司名目開列於左北京保火險公司中華火燭公司公律火險公司梅林水險公司亞林沙水險公司羅以路水險公司那威水火險公司電汽車保險公司宏利人壽險公司代理各船行名目開列於左美士吉法國輪船公司東奥輪船公司本藍輪船公司丹亞輪船公司瑞亞輪船公司代理各項貨行名目開列於左森田倪路美國麵粉公司西士生刷牆漿公司海記鐵絲繩公司羅森士機器廠八腊分雨不漏油氈公司沙得紅手牌油公司中華波羅公司越洋出口紙公司大英北波羅公司士克托鐵繩公司愛晒消毒藥水公司經理天津電器燈公司天津自來水公司賜顧者函商面商均可

WILLIAM FORBES & Co. TIENTSIN,

上海福州路廿號

英商茂成洋行

製造廠設在英國已歷一百四十餘年專門製造新式榨油機器

能榨黃豆花生菜子芝蔴棉子柏子等一切含有油質之子

各種清子機及最新式清油機器

著名金司登挖泥起重機器

開浚河工費省功速此機久蒙各國政府採用證獎盈篋

惠運英國各種頂上新式機器常有大宗現貨存貯以便 賜顧諸公採擇

英商茂成洋行謹啟

經理

最省費最完美之火油引擎
最新改良磨麵粉機器
最靈捷織襪機及織衣機
最上堅固膠布棉布皮帶大小均備
名種新式打水邦浦

ROSE, DOWNS & THOMPSON, Ltd., SHANGHAI

白禮氏船牌洋燭

諸君謹防假冒

曾獲各國賽會獎賞九十三次

白禮氏洋燭公司上海北京路四號

CHINA SOAP & CANDLE Co., Ltd.,

牛津大學實業叢書 第三卷

造船廠

海禁大開講求船政實爲當務之急是書首論船之作用及其歷史後則專論造船之學如每船製造應先如何布置於工程上應須經過何種手續逐一講解至詳且備並有各種圖式以指示船身內部之結構尤屬明晰全書一册售價大洋三角

牛津大學實業叢書 第六卷

革履廠

西國製造革履悉有巨廠廠中一切工作及其工作之秩序甚形複雜非經入廠周覽難道其詳是書以參觀所得逐項釐爲篇章自以皮製革起至以革成履止其間各種手續論列具備並悉有圖式之表示全書一册售價大洋三角

代發行處上海河南路四百四十五號雷斯賚啓

英商

高林洋行

本行開設在天津上海倫敦專辦出進口貨物出口收買各種土貨進口承辦洋布疋頭五金雜貨漆油鉛油各種機器等貨

代理

天津儲貯公司棧房堅固租價亦廉前有碼頭院有鐵道可通車站來往舟車起卸貨物甚爲方便
英國四大家火險公司
英國洋面水險公司
鉛鐵工廠
漆油工廠
塘沽地租公司

COLLINS & Co.

天津

隆茂洋行

廣告

啓者本行自開設已來專辦各種出口進口貨物並設榨貨機器亦與客商代理買賣貨物久已馳名中外並經理那敦與保宏水火保險該公司亦名播全球如遇不測定照保數償還決不有負 主顧本行總公司設在上海分行則設於漢口重慶宜昌天津等處如蒙 貴商光顧請至敝行面議所有承辦之件無不克已以廣招徠而擴營業

天津隆茂洋行謹啓

MACKENZIE & Co., Ltd.

惠羅公司

毛絨圍巾

本公司近自外國運到毛絨圍巾共有三百條色有棕黃灰及別色長自五十六寸闊十一寸望諸君速臨購買爲幸每條售洋一元

優等藍色圍巾 二百條 每條售洋一元五角

優美厚暖圍巾 每條售洋兩元七角半

上海惠羅公司

設在四川路南京路轉角

Whiteaway, Laidlaw & Co., Ltd., Shanghai

新泰興洋行

廣告

本行開設天津已有年所係天津英商最老洋行中之一專辦駝絨羊絨各樣生熟皮貨猪鬃以及他各種樣出口代理英商著名保險公司如太陽火險公司協和火險公司南英火險公司保家水險公司幷代理上海天祥美國輪船裝載各貨並代售安特夫得打字機器帶子零星物件幷有機師代修打字機器如蒙賜顧價格從廉此啟

新泰興洋行啟

Wilson & Co., Tientsin.

上海 安利洋行

黃浦灘四號

專辦出口雜貨進口疋頭洋貨五金紡織機器電機電料水泥鋼料以及各種機器齊全如蒙惠顧請駕臨本行面詢可也

電話五五九〇

Arnhold Bros. & Co., Ltd.

揚子保險公司

本公司創設於一千八百六十二年
資本有一百二十萬元
存欵有二百十五萬元
兩共計三百三十五萬元

本公司專保各種水火與戰事並航海陸行及居旅館各行李之保險凡通商巨埠皆可交付保費不誤

總行設在上海黃浦灘第一號　分行分設在倫敦　紐約　舊金山　雪特里　蒙特利奧　馬尼剌　墨耳婆恩　悉尼　紐喀塞　阿第雷德　布里斯便　法利曼特　香港　神戶　橫濱　溫庫洼　中國　印度　高麗　台灣　南洋諸羣島　及諸海口巨埠等處

經理蔡克生

THE YANGTSZE INSURANCE ASSOCIATION, Ltd.

永年人壽保險有限公司廣告

本公司為創設中國之第一壽險公司基礎最為堅固付與保戶之款已逾一千二百萬兩現欲添聘外埠經理欲知詳細請函致上海廣東路十號總公司總理索取章程

總理倪安謹啟

THE CHINA MUTUAL LIFE INSURANCE Co., Ltd.

牛津大學實業叢書　第五卷
棉布廠

製造棉布之方法中國與西國大略相同惟中國專恃人工為之而西國則不論何項手續概有機器是書即將各種機器之形式之內容之功用及其各部分所司之動作悉為圖說以晰其理亦以備他日各國仿行也全書一冊售價大洋三角

牛津大學實業叢書　第四卷
呢布廠

呢布純取材於羊毛故識呢工作之開始必有扯毛理毛梳毛等諸項手續各以機器為之及紡成為紗始行織合是書逐項分章詳為叙述並於各種機器內部之要件及其配合與行動法悉有圖為之說明全書一冊售價大洋三角

代發行處上海河南路四百四十五號雷斯賚啓

上海匯豐銀行及虹口分行告白

啓者本行　共銀一千五百萬元
收足資本　英金一百五十萬磅（每銀元合二先令算）　計合銀洋一千五百萬元
公積　銀幣　計　銀洋一千八百五十萬元
共合銀洋三千三百五十萬元
共銀一千五百萬元

另議定備用股本
總行　設在香港
分行　設在
廈門　曼谷暹邏　巴搭維亞爪哇　孟買印度　克而克搭印度
廣州廣東　可倫坡印度　福州　漢口　哈爾濱
伊羅伊羅小呂宋　意布馬來半島　軸化馬來半島　神戶　可喇倫伯馬蘭半島
倫敦　雷巷斯法國　馬拉夾馬來半島　麥你喇小呂宋　長崎
紐約　北京　檳榔馬來半島　仰光緬甸　西貢安南
舊金山美國　上海　新嘉坡　沙喇倍約　天津
青島　橫濱

各商存銀或流期（即往來賬）或定期均請至本行面議
本行收買本埠期票並辦理一切銀行應辦事宜
本行匯票可滙至倫敦及歐洲印度新金山美國中國日本等處各大通商碼頭

民國六年二月二十四日白

HONGKONG & SHANGHAI BANKING CORPORATION.

香港黃浦船澳有限公司廣告

本公司設立香港多年名馳中外製造明暗輪船水陸船車各種鍋鑪及實業廠局需用各種機器幷鑄造生熟鐵銅模各種電力械機無一不備又有最新阿西台令（即電石火）機器鍛修鍋鑊與鐵甲板等用工匠悉精巧絕倫監工者歐美素著名之技術家無論大小工程莫不應期完備庶不悞費時日又且工精料美價亦相宜毋慮材料工藝之不超越各廠也如蒙惠顧請函詢或駕臨至總經理 R. M. Dyer 處無不竭誠歡迎之至

總公司設在九龍　電話第十三號 K
香港寫字樓設在 Queen's Building　電話第二十號
本公司通電密碼 Manifesto Hongkong

玆將各澳地址尺寸開列於後

澳名	澳底長	澳口闊	水深
九龍第一號澳	七百尺	面八十六尺 底七十尺	三十尺
九龍第二號澳	三百七十一尺	七十四尺	十八尺六寸
九龍第三號澳	二百六十四尺	四十九尺三寸	十四尺
九龍第一號旱排	二百四十尺	六十尺	十四尺
九龍第二號旱排	二百二十尺	六十尺	十二尺
深水埔澳	四百六十六尺	八十五尺六寸	二十尺
香港仔第一號澳	四百三十尺	八十四尺	二十三尺
香港仔第二號澳	三百三十三尺	六十四尺	十六尺

HONGKONG & WHAMPOA DOCK Co., Ltd., HONGKONG

英商 有利銀行

本行實備資本英金一百五十萬磅
實認資本英金一百十二萬五千磅
收足資本英金五十六萬二千五百磅
公積英金五十五萬磅

總行設在英京倫敦

分行設在香港星加坡庇能吉林邦吉打邦巴達斐亞孟咪堅治嘎勒革打哥倫波瑪德拉斯冷宮地喇加比高勒厚拉及各通商巨埠

本行辦理銀行應辦各種事宜如滙兌滙票押匯押欵等事如蒙各界賜顧在香港分行存洋元活期往來賬按日結算照長年利息二釐在上海分行存銀活期往來賬亦照長年二釐計算定期存項利息請至敝行面議或函詢均當歡迎格外優待也

上海分行設在南京路七號　香港分行設在皇后路

THE MERCANTILE BANK OF INDIA, Ltd.

Printed By the Hsin Shun Pao Ltd.158-9 Shantung Road, Shanghai. for T. Leslie
上海山東路一百五十八九號新申報館代印